Eurocasa Zamora Inmobiliaria

Avenida Principe de Asturias nº 9 Oficina 9
Zamora (Plaza de la Marina)
Zamora

Teléfono: 633202197
e-mail: inmobiliaria@eurocasazamora.com

Referencia:	**512-Piso4dormPlzToros(Za)**
Tipo inmueble:	Piso
Operación:	Venta
Precio:	**45.000 €**
Estado:	Buen estado

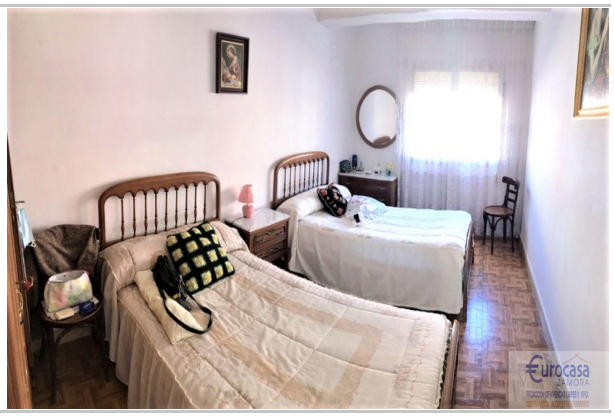

Planta:	3
Población:	Zamora
Provincia:	Zamora
Cod. postal:	49007
Zona:	Plaza de Toros - Zamora

M² construidos:	76	**útiles:**	63	**Agua caliente:**	individual
M² terraza:	2	**Terraza(s):**	2	**Dormitorios:**	4
Baños:	1	**Exterior/Interior:**	exterior	**Gastos de comunidad/mes:**	20

Descripción:

Rfª.: 512.

No deje escapar la oportunidad de invertir en una propiedad al lado de la Plaza de Toros de Zamora.

Vivienda muy luminosa (piso 3ro) de 63m² útiles que dispone de 4 dormitorios, salón con terraza, 1 baño, cocina con galería y trastero en el mismo edificio. Mínimos gastos de comunidad.

Por muy poco dinero viva casi en el centro de Zamora capital, al lado de la comandancia de la Guardia Civil, Plaza de toros, pabellón deportivo Angel Nieto, centro de salud Santa Elena.

Invierta en ubicación y no gaste más de lo necesario.

No tarde en concertar su visita.

https://www.eurocasazamora.com/